

สำนักงานจังหวัดอ่างทอง

รับที่ ๐ ๔๙๑

วันที่ ๖ ก.พ. ๒๕๖๕

เวลา .....



กลุ่มงานยุทธศาสตร์และข้อมูล  
สำนักงานจังหวัดอ่างทอง

รับเลขที่ ๕๖

วันที่ 16 ก.พ. 64

ศาลากลางจังหวัดอ่างทอง

เลขที่รับ ๒๐๘

วันที่ 16 ก.พ. ๖๕

เวลา ๐๙.๐๐ น.

ที่ กพผ. 5๖๑๕๐๑/๑๖๓๖๘

๓๐ กุมภาพันธ์ ๒๕๖๕

เรื่อง การเผยแพร่ข้อมูลการจัดกรรมสิทธิ์ที่ดิน เพื่อก่อสร้างระบบโครงข่ายไฟฟ้า ๕๐๐ กิโลโวลต์ ท่าตะโก - สามโคก

เรียน ผู้ว่าราชการจังหวัดอ่างทอง

- สิ่งที่ส่งมาด้วย
๑. ประกาศสำนักงานคณะกรรมการกำกับกิจการพลังงาน เรื่อง กำหนดเขตระบบโครงข่ายไฟฟ้า ๕๐๐ กิโลโวลต์ ท่าตะโก - สามโคก ตามพระราชบัญญัติการประกอบกิจการพลังงาน พ.ศ. ๒๕๕๐ จำนวน ๑๑ แผ่น
  ๒. กำหนดการเผยแพร่ข้อมูลการจัดกรรมสิทธิ์ที่ดิน จำนวน ๑ แผ่น

ด้วยการไฟฟ้าฝ่ายผลิตแห่งประเทศไทย (กฟผ.) จะดำเนินการก่อสร้างระบบโครงข่ายไฟฟ้า ๕๐๐ กิโลโวลต์ ท่าตะโก - สามโคก จากสถานีไฟฟ้าย่อยท่าตะโก ไปยังสถานีไฟฟ้าย่อยสามโคก ระยะทางประมาณ ๑๘๒.๖๓ กิโลเมตร ซึ่งสำนักงานคณะกรรมการกำกับกิจการพลังงานได้ประกาศกำหนดเขตระบบโครงข่ายไฟฟ้าตามพระราชบัญญัติการประกอบกิจการพลังงาน พ.ศ. ๒๕๕๐ แล้ว เมื่อวันที่ ๒๑ กันยายน ๒๕๖๓ โดยมีวัตถุประสงค์เพื่อรองรับการเชื่อมต่อของโรงไฟฟ้าพลังงานทดแทนและพลังงานทางเลือก รวมทั้งรองรับโครงการโรงไฟฟ้าในประเทศเพื่อนบ้านที่มีศักยภาพในอนาคต และการเป็นระบบโครงข่ายไฟฟ้าอาเซียน ดังรายละเอียดปรากฏตามเอกสารสิ่งที่ส่งมาด้วย ๑

ในการก่อสร้างระบบโครงข่ายไฟฟ้าดังกล่าว กฟผ. จะทำการจัดกรรมสิทธิ์ที่ดิน เพื่อให้เข้าใช้ที่ดินของราษฎรได้ ดังนั้น เพื่อให้ผู้ปกครองท้องที่และราษฎรผู้ได้รับผลกระทบได้เข้าใจในขั้นตอนการจัดกรรมสิทธิ์ที่ดิน กฟผ. จึงกำหนดแผนการประชุมเผยแพร่ข้อมูลการจัดกรรมสิทธิ์ที่ดิน ให้กับผู้ปกครองท้องที่และราษฎรผู้เป็นเจ้าของหรือผู้ครอบครองทรัพย์สินหรือผู้ทรงสิทธิ์อื่น ในพื้นที่จังหวัดอ่างทอง ซึ่งเป็นพื้นที่ที่ระบบโครงข่ายไฟฟ้าพาดผ่าน ดังรายละเอียดปรากฏตามเอกสารสิ่งที่ส่งมาด้วย ๒ ทั้งนี้ ได้มอบหมายให้ นางปัทมา สุขารมณ์ ตำแหน่งหัวหน้าแผนกเผยแพร่ข่าวสารงานที่ดิน กองบริหารงานที่ดิน ฝ่ายที่ดิน หมายเลขโทรศัพท์ ๐๙ ๘๕๕๑ ๕๒๕๑ เป็นผู้ประสานงาน

จึงเรียนมาเพื่อโปรดทราบ

ขอแสดงความนับถือ

(นายนิพล พามา)  
ผู้อำนวยการฝ่ายที่ดิน

ทำการแทน ผู้ว่าการการไฟฟ้าฝ่ายผลิตแห่งประเทศไทย

กองบริหารงานที่ดิน  
โทร. ๐ ๒๔๓๖ ๑๖๑๔  
โทรสาร ๐ ๒๔๓๖ ๑๖๑๓



ประกาศสำนักงานคณะกรรมการกำกับกิจการพลังงาน  
เรื่อง กำหนดเขตระบบโครงข่ายไฟฟ้า ๕๐๐ กิโลโวลต์ ท่าตะโก - สามโคก  
ตามพระราชบัญญัติการประกอบกิจการพลังงาน พ.ศ. ๒๕๕๐

ด้วยคณะกรรมการกำกับกิจการพลังงาน ได้พิจารณาให้ความเห็นชอบทิศทางและแนวเขตในการวางระบบโครงข่ายไฟฟ้า ตามแผนผังแสดงรายละเอียดของลักษณะทิศทาง และแนวเขตในการวางระบบโครงข่ายไฟฟ้า ของการไฟฟ้าฝ่ายผลิตแห่งประเทศไทย (กฟผ.) ตามโครงการก่อสร้างระบบโครงข่ายไฟฟ้า ๕๐๐ กิโลโวลต์ ท่าตะโก - สามโคก เพื่อรองรับการเชื่อมต่อของโรงไฟฟ้าพลังงานทดแทนและพลังงานทางเลือก รวมทั้งรองรับโครงการโรงไฟฟ้าในประเทศเพื่อนบ้านที่มีศักยภาพในอนาคตและการเป็นระบบโครงข่ายไฟฟ้าอาเซียน

อาศัยอำนาจตามความในมาตรา ๑๐๖ มาตรา ๑๐๗ มาตรา ๑๐๘ แห่งพระราชบัญญัติการประกอบกิจการพลังงาน พ.ศ. ๒๕๕๐ และประกาศคณะกรรมการกำกับกิจการพลังงาน เรื่อง หลักเกณฑ์การจัดทำประกาศ เครื่องหมาย และวิธีการแจ้งสิทธิในเขตระบบโครงข่ายพลังงาน พ.ศ. ๒๕๕๒ ประกอบกับมติคณะกรรมการกำกับกิจการพลังงาน ในการประชุมครั้งที่ ๕๐/๒๕๖๓ (ครั้งที่ ๖๔๓) เมื่อวันที่ ๙ กันยายน ๒๕๖๓ สำนักงานคณะกรรมการกำกับกิจการพลังงาน จึงประกาศให้ทราบโดยทั่วกัน ดังต่อไปนี้

ข้อ ๑ กำหนดให้พื้นที่แนวเขตระบบโครงข่ายไฟฟ้า ๕๐๐ กิโลโวลต์ ท่าตะโก - สามโคก เริ่มต้นจากสถานีไฟฟ้าย่อยท่าตะโก ตั้งอยู่ในท้องที่ตำบลหัวถนน อำเภอท่าตะโก จังหวัดนครสวรรค์ ไปยังสถานีไฟฟ้าย่อยสามโคก ตั้งอยู่ในท้องที่ตำบลบางเตย อำเภอสามโคก จังหวัดปทุมธานี ระยะทางประมาณ ๑๔๒.๖๓ กิโลเมตร พาดผ่านท้องที่จำนวน ๖๑ ตำบล ใน ๑๗ อำเภอ ของ ๖ จังหวัด เป็นเขตระบบโครงข่ายไฟฟ้า ได้แก่

**จังหวัดนครสวรรค์**

- |               |               |               |
|---------------|---------------|---------------|
| อำเภอท่าตะโก  | ตำบลหัวถนน    |               |
| อำเภอดงทับฟ้า | ตำบลอุดมปัญญา | ตำบลหนองพิบูล |
| อำเภอตากฟ้า   | ตำบลหัวหวาย   | ตำบลศาลี      |
|               | ตำบลช่องแค    | ตำบลพรหมนิมิต |
|               | ตำบลสร้อยทอง  |               |

**จังหวัดชัยนาท**

- |               |           |           |
|---------------|-----------|-----------|
| อำเภอสรรคบุรี | ตำบลโพงาม | ตำบลคอนกำ |
|---------------|-----------|-----------|

**จังหวัดสิงห์บุรี**

- |                 |               |            |
|-----------------|---------------|------------|
| อำเภออินทร์บุรี | ตำบลชีน้ำร้าย | ตำบลประศุก |
|                 | ตำบลห้วยชัน   |            |

- |               |            |             |
|---------------|------------|-------------|
| อำเภอบางระจัน | ตำบลผักพัน | ตำบลเชิงกาด |
|---------------|------------|-------------|

- |  |             |  |
|--|-------------|--|
|  | ตำบลบ้านจ่า |  |
|--|-------------|--|

- |                   |            |            |
|-------------------|------------|------------|
| อำเภอค่ายบางระจัน | ตำบลคอทราย | ตำบลโพทะเล |
|-------------------|------------|------------|

- |  |              |  |
|--|--------------|--|
|  | ตำบลบางระจัน |  |
|--|--------------|--|

รับรองสำเนาถูกต้อง

*Boon Hant*

นางสาวชัยชญา นุชรักษา

ผู้อำนวยการพิเศษ ฝ่ายจัดการที่ดินและทรัพย์สิน

/ จังหวัด ...

*อ.พ.*

## จังหวัดอ่างทอง

อำเภอแสวงหา ✓

ตำบลสี่บัวทอง ✓

ตำบลแสวงหา ✓

อำเภอโพธิ์ทอง ✓

ตำบลบ้านพราน

ตำบลยางซ้าย

ตำบลหนองแม่ไก่

ตำบลร่ำมะสัก

อำเภอสามโก้ ✓

ตำบลมงคลธรรมนิมิต

ตำบลราษฎร์พัฒนา

อำเภอวิเศษชัยชาญ ✓

ตำบลม่วงเคี้ยว

ตำบลยี่ล้น

ตำบลท่าช้าง

ตำบลห้วยคันแหลน

ตำบลตลาดใหม่

ตำบลคลองขนาบ

ตำบลหลักแก้ว

## จังหวัดพระนครศรีอยุธยา

อำเภอผักไห่

ตำบลหนองน้ำใหญ่

ตำบลนาคู

ตำบลคอนลาน

ตำบลจักรราช

ตำบลลำตะเคียน

ตำบลลาดชิด

อำเภอบางซ้าย

ตำบลปลายกลัด

ตำบลเต่าเสา

ตำบลแก้วฟ้า

อำเภอเสนา

ตำบลรางจรเข้

ตำบลเจ้าเสด็จ

ตำบลบ้านแถว

ตำบลชายนา

ตำบลเจ้าเจ็ด

ตำบลมารวิชัย

ตำบลบ้านหลวง

ตำบลสามตุ่ม

อำเภอบางไทร

ตำบลไม้พระ

ตำบลกกแก้วบูรพา

ตำบลไม้ตรา

ตำบลโคกช้าง

ตำบลบ้านม้า

อำเภอลาดบัวหลวง

ตำบลพระยาบันลือ

ตำบลสิงหนาท

ตำบลคู้สลอด

## จังหวัดปทุมธานี

อำเภอสามโคก

ตำบลคลองควาย

ตำบลบางเตย

ทั้งนี้ กำหนดความกว้างของเซตระบบโครงข่ายไฟฟ้า เป็น ๒ ช่วง ปรากฏตามแผนผังแสดงรายละเอียด แบบเลขที่ ๔-TTK-SKK-๐๔๒๐๒๐.๗/๗ ถึง ๔-TTK-SKK-๐๔๒๐๒๐.๗/๗ จำนวน ๗ แผ่น ที่แนบท้ายประกาศนี้ ดังนี้

ช่วงที่ ๑ เริ่มต้นจากสถานีไฟฟ้าย่อยท่าตะโก กม. (สายส่งไฟฟ้า) ที่ ๐ + ๐๐๐.๐๐ (Section ๑) ตั้งอยู่ในท้องที่ตำบลหัวถนน อำเภอท่าตะโก จังหวัดนครสวรรค์ ไปยัง กม. (สายส่งไฟฟ้า) ที่ ๒๑ + ๗๔๑.๓๘ (Section ๘) ตั้งอยู่ในท้องที่ตำบลคลองควาย อำเภอสามโคก จังหวัดปทุมธานี ระยะทางประมาณ ๑๘๒.๓๘ กิโลเมตร กำหนดความกว้างของเซตระบบโครงข่ายไฟฟ้า วัดจากแนวศูนย์กลางของเสาสายส่งไฟฟ้าออกไปด้านละ ๓๐.๐๐ เมตร รวมทั้งสองด้านกว้าง ๖๐.๐๐ เมตร

รับรองสำเนาถูกต้อง

Dr. H. H.

นางสาวชัชฎาบุษ พุทธิรักษา

ผู้อำนวยการพิเศษ ฝ่ายจัดการที่ดินและทรัพย์สิน

/ ช่วงที่ ๒ ...

๑๕

ช่วงที่ ๒ เริ่มต้นจาก กม. (สายส่งไฟฟ้า) ที่ ๒๑ + ๗๔๑.๓๘ (Section ๘) ตั้งอยู่ในท้องที่ ตำบลคลองควาย อำเภอสามโคก จังหวัดปทุมธานี ถึง สถานีไฟฟ้าย่อยสามโคก กม. (สายส่งไฟฟ้า) ที่ ๒๒ + ๐๙๔.๓๐ (Section ๘) ตั้งอยู่ในท้องที่ตำบลบางเคุย อำเภอสามโคก จังหวัดปทุมธานี ระยะทางประมาณ ๐.๓๐ กิโลเมตร กำหนดความกว้างของเขตรบบโครงข่ายไฟฟ้า วัดจากแนวศูนย์กลางของเสาสายส่งไฟฟ้าออกไปด้านละ ๒๕.๐๐ เมตร รวมทั้งสองด้านกว้าง ๕๐.๐๐ เมตร

กฟผ. จะจัดทำเครื่องหมายแสดงบริเวณเขตรบบโครงข่ายไฟฟ้าบนพื้นที่จริง และมีหนังสือประกาศกำหนดเขตรบบโครงข่ายไฟฟ้าแจ้งเจ้าของหรือผู้ครอบครองอสังหาริมทรัพย์ หรือผู้ทรงสิทธิอื่น ซึ่งมีอสังหาริมทรัพย์อยู่ในเขตรบบโครงข่ายไฟฟ้าเพื่อทราบ เจ้าของหรือผู้ครอบครองอสังหาริมทรัพย์ หรือผู้ทรงสิทธิอื่น ประสงค์ใช้สิทธิอุทธรณ์เหตุไม่สมควรทำเช่นนั้น สามารถยื่นอุทธรณ์ต่อคณะกรรมการกำกับกิจการพลังงาน ภายในสามสิบวันนับแต่วันที่ได้รับหนังสือแจ้งจาก กฟผ.

ข้อ ๒ ภายในเขตรบบโครงข่ายไฟฟ้า กฟผ. มีอำนาจดำเนินการดังต่อไปนี้

- (๑) วางระบบโครงข่ายไฟฟ้าไปได้ เหนือ ตามหรือข้ามระบบโครงข่ายพลังงานของผู้รับใบอนุญาตรายอื่น
- (๒) วางระบบโครงข่ายไฟฟ้าไปได้ เหนือ ตามหรือข้ามที่ดินอันเป็นสาธารณสมบัติของแผ่นดิน
- (๓) วางระบบโครงข่ายไฟฟ้าไปได้ เหนือ ตามหรือข้ามพื้นดินของบุคคลใด ปักหรือตั้งเสา หรืออุปกรณ์อื่นลงในหรือบนพื้นดินของบุคคลใดซึ่งมิใช่เป็นที่ตั้งโรงเรือน
- (๔) รื้อถอนอาคารหรือโรงเรือนของบุคคลอื่น หรือทำลายสิ่งอื่นที่สร้าง หรือทำขึ้น หรือทำลาย หรือตัดฟันต้นไม้หรือรากของต้นไม้ของบุคคลอื่น หรือพืชผลในเขตรบบโครงข่ายไฟฟ้า

ก่อนจะดำเนินการตาม (๑) ถึง (๔) กฟผ. จะมีหนังสือแจ้งให้ผู้รับใบอนุญาตรายอื่น เจ้าของหรือผู้ครอบครองทรัพย์สิน หรือผู้ทรงสิทธิอื่น เพื่อรับทราบกำหนดวันดำเนินการที่แน่นอนอีกครั้งหนึ่ง หากผู้รับใบอนุญาตรายอื่น เจ้าของหรือผู้ครอบครองทรัพย์สิน หรือผู้ทรงสิทธิอื่น ไม่เห็นด้วยกับการกระทำดังกล่าว ให้ยื่นคำร้องคัดค้านแสดงเหตุที่ไม่สมควรทำเช่นนั้นไปยังคณะกรรมการกำกับกิจการพลังงาน ภายในสามสิบวันนับแต่วันที่ได้รับหนังสือนั้น

ข้อ ๓ คณะกรรมการกำกับกิจการพลังงาน จะพิจารณากำหนดราคาที่ดินและทรัพย์สินเพื่อให้ กฟผ. ใช้ในการคิดคำนวณจ่ายค่าทดแทนที่ดิน ค่าทดแทนที่ตั้งเสาไฟฟ้า ค่าทดแทนในการรื้อถอนโรงเรือน หรือสิ่งปลูกสร้างอื่น ค่าทดแทนต้นไม้หรือพืชผล และค่าทดแทนทรัพย์สินอื่นที่อยู่ในเขตรบบโครงข่ายไฟฟ้าให้แก่ เจ้าของหรือผู้ครอบครองทรัพย์สิน หรือผู้ทรงสิทธิอื่นโดยชอบด้วยกฎหมาย ณ วันที่ประกาศกำหนดเขตรบบโครงข่ายไฟฟ้าด้วยความเป็นธรรม ในกรณีที่ไม่พอใจจำนวนเงินค่าใช้จ่ายประโยชน์หรือค่าทดแทน สามารถยื่นอุทธรณ์ต่อคณะกรรมการกำกับกิจการพลังงาน ภายในสามสิบวันนับแต่วันที่ได้รับหนังสือแจ้งจาก กฟผ.

เพื่อให้การจ่ายค่าทดแทนให้แก่เจ้าของหรือผู้ครอบครองทรัพย์สิน หรือผู้ทรงสิทธิอื่น เป็นไปอย่างเหมาะสมถูกต้องและเป็นธรรม กฟผ. จะทำการสำรวจรายละเอียดของที่ดินและทรัพย์สินในเขตรบบโครงข่ายไฟฟ้านับแต่วันประกาศนี้

รับรองสำเนาถูกต้อง

*Emil Hand*

นางสาวฉัฐภาณุ พุทธิรักษา  
ผู้อำนวยการพิเศษ ฝ่ายจัดการที่ดินและทรัพย์สิน

*Emil Hand*

ข้อ ๔ การอุทธรณ์หรือการคัดค้าน ให้ทำเป็นหนังสือระบุรายละเอียดของข้อโต้แย้ง ข้อเท็จจริง หรือข้อกฎหมาย และพยานหลักฐาน (หากมี) ที่อ้างอิงประกอบ จะยื่นโดยตรงหรือส่งทางไปรษณีย์ไปยัง สำนักงานคณะกรรมการกำกับกิจการพลังงาน เลขที่ ๓๑๙ อาคารจัตุรัสจามจุรี ชั้น ๑๙ ถนนพญาไท แขวงปทุมวัน เขตปทุมวัน กรุงเทพมหานคร รหัสไปรษณีย์ ๑๐๓๓๐

ข้อ ๕ การประกาศกำหนดเขตระบบโครงข่ายไฟฟ้าไม่มีผลกระทบต่อกรรมสิทธิ์หรือสิทธิครอบครองที่ดินโดยชอบด้วยกฎหมาย โดยผู้เป็นเจ้าของหรือผู้มีสิทธิครอบครองที่ดิน ยังคงเป็นเจ้าของหรือผู้มีสิทธิครอบครองที่ดินดั้งเดิมทุกประการ แต่ทั้งนี้ต้องปฏิบัติตามข้อกำหนดห้ามตามประกาศ คณะกรรมการกำกับกิจการพลังงาน เรื่อง หลักเกณฑ์ วิธีการ และเงื่อนไขการปลูกสร้างอาคาร โรงเรือน ต้นไม้ หรือสิ่งอื่นใด ติดตั้งสิ่งใด เจาะหรือขุดพื้นดิน ถมดิน ทิ้งสิ่งของ หรือกระทำด้วยประการใดๆ ที่อาจทำให้เกิดอันตรายหรือเป็นอุปสรรคในเขตระบบโครงข่ายไฟฟ้า พ.ศ. ๒๕๕๓ ซึ่งประกาศในราชกิจจานุเบกษา ฉบับประกาศทั่วไป เล่ม ๑๒๗ ตอนพิเศษ ๔๓ ง วันที่ ๕ เมษายน ๒๕๕๓

ประกาศ ณ วันที่ ๒๑ กันยายน พ.ศ. ๒๕๖๓

(นายคมกฤษ ตันตระกูล)

เลขาธิการสำนักงานคณะกรรมการกำกับกิจการพลังงาน

รับรองสำเนาถูกต้อง

*Urad Hand*

นางสาวชัชฎาภุช ทูตวิภา

ผู้อำนวยการพิเศษ ฝ่ายจัดการที่ดินและทรัพย์สิน

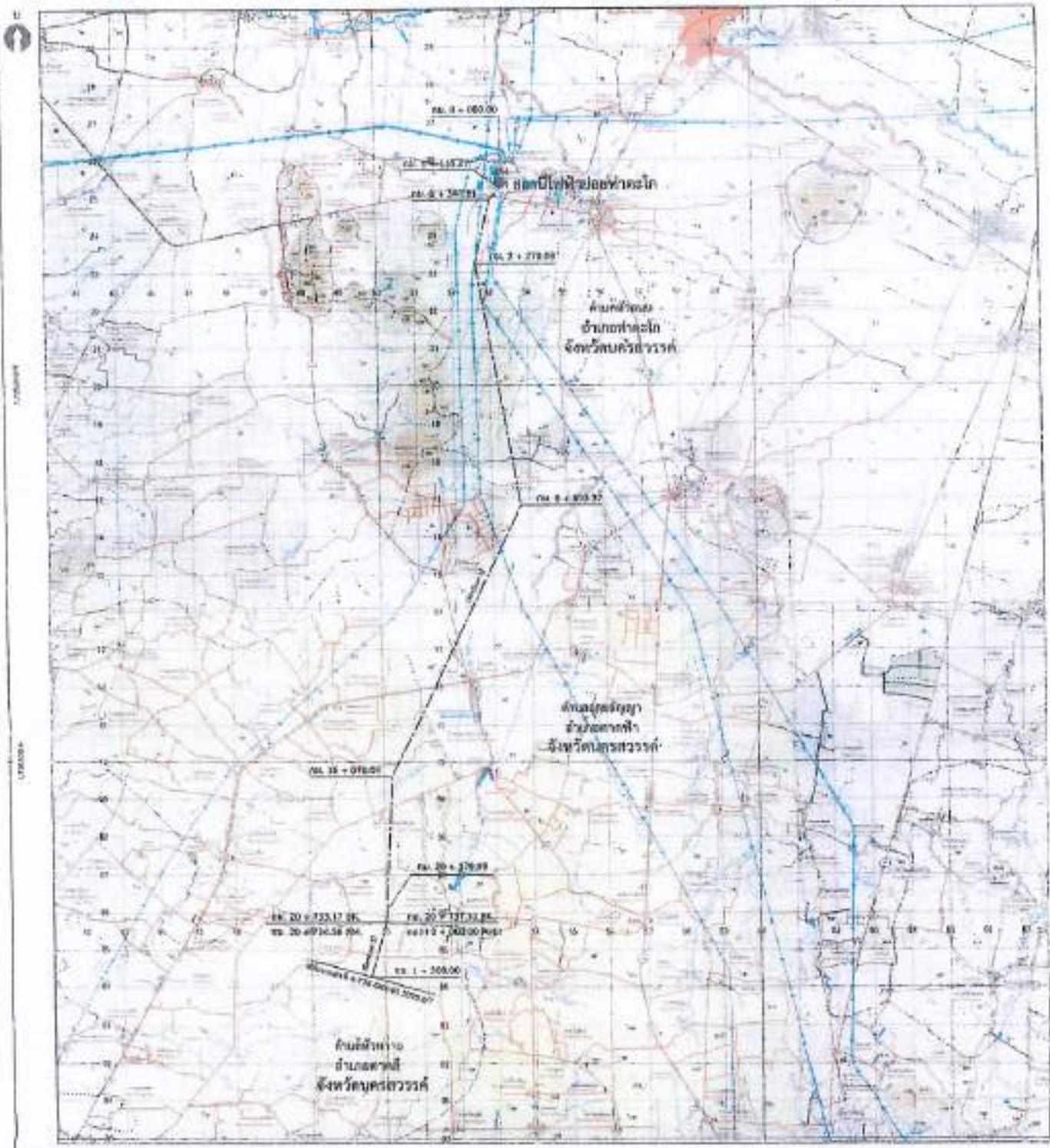

— 500 กิโลโวลต์ ท่าเรือ - อานนท์

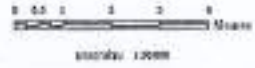

**รับรองมาตรฐาน**  
**Quality Standard**  
**มาตรฐานวิศวกรรม ๕๐๐ กิโลโวลต์**  
**ผู้ชำนาญการพิเศษ ด้านจัดการสิ่งแวดล้อม**

<b>การไฟฟ้าฝ่ายผลิตแห่งประเทศไทย</b> องค์การการไฟฟ้าฝ่ายผลิตแห่งประเทศไทย ๕๐๐ กิโลโวลต์ ท่าเรือ - อานนท์ ระยะทางศึกษาผลกระทบสิ่งแวดล้อมเบื้องต้น ๕๐๐ กม. (พื้นที่ศึกษา ๕๐๐ กม.)	
อนุมัติ  (นาย อรรถสิทธิ์) ผู้อำนวยการ	อนุมัติ  (นาย อรรถสิทธิ์) ผู้อำนวยการ
วันที่ ๒๐/๐๖/๒๕๖๕	วันที่ ๒๐/๐๖/๒๕๖๕

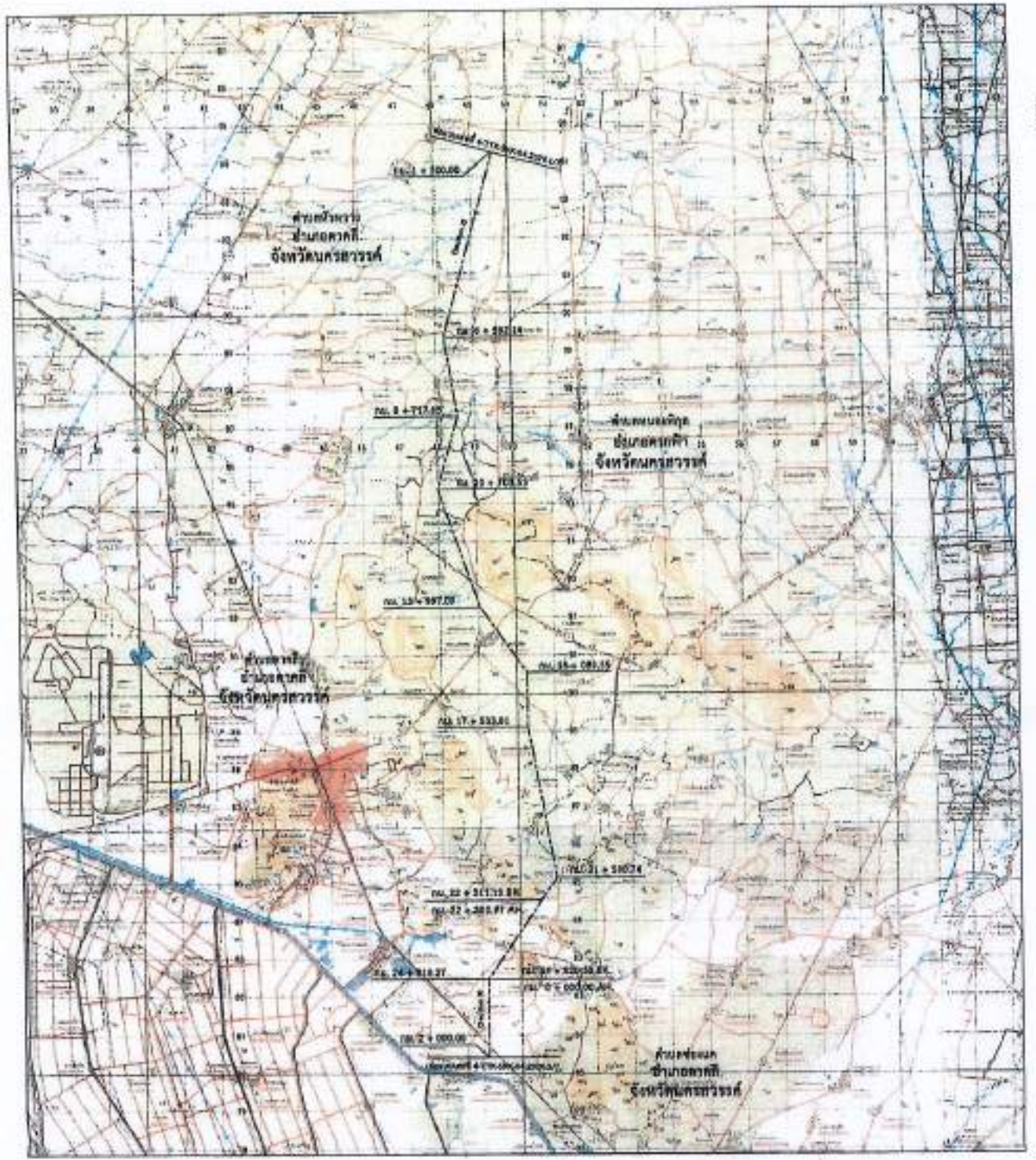

----- ระบบแรงดันไฟฟ้า 500 กิโลโวลต์ ทหารบก - ๓๓๖๓

**รับรองมาตรฐาน**  
*David Hand*  
 นายวิชาญ ชัยชูภาพุฒ สุชากรวิภา  
 ผู้อำนวยการพิเศษ ฝ่ายจัดการที่ดินและทรัพย์สิน

<b>การไฟฟ้าฝ่ายผลิตแห่งประเทศไทย</b>			
แผนพัฒนาระบบส่งกำลังไฟฟ้าแรงดัน 500 กิโลโวลต์ ทหารบก - ๓๓๖๓ ระยะทางสายส่งไฟฟ้าแรงดัน 500 กิโลโวลต์ - ๓๓๖๓ พิกัดจุดเริ่มต้นของสายส่งไฟฟ้าแรงดัน 500 กิโลโวลต์ : ๓๐.๐๐ ๕๓.๐๐ (พิกัดเริ่มต้นเป็น ๓๐.๐๐ ๕๓.๐๐)			
นาย	 (นาย David Hand) ผู้อำนวยการพิเศษ		
นาง	 (นาย David Hand) ผู้อำนวยการพิเศษ		
นาย	นาย	นาย	นาย
นาย	นาย	นาย	นาย

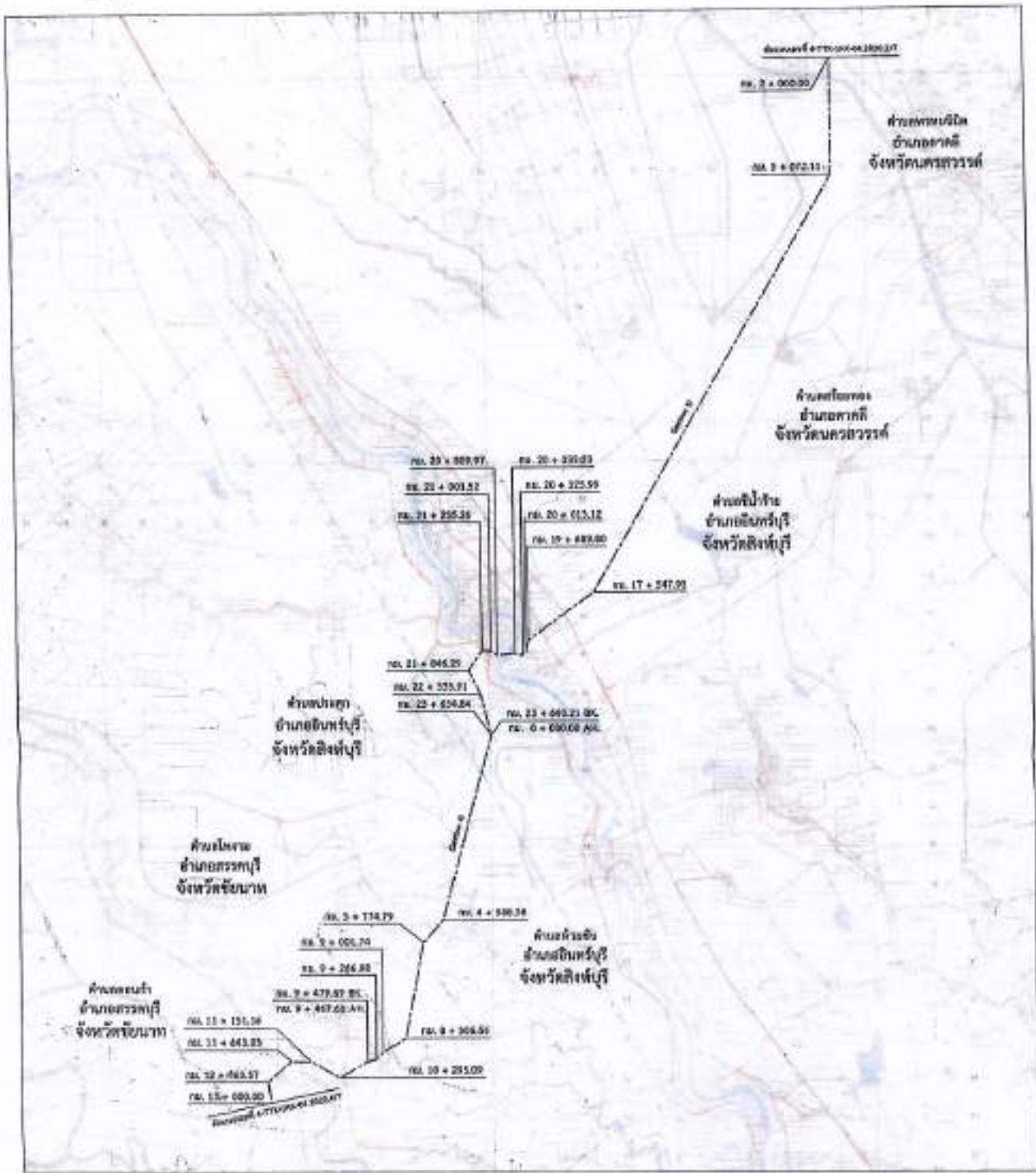

----- ระบบโครงข่ายไฟฟ้า 500 กิโลโวลต์ ท่าพลัด - ตานโคก

รับรองโดยทางบริษัท  
*PSC Engineering*  
 นางสาวชัชชญา พุทธิโกษา  
 ผู้อำนวยการบริษัท ฝ่ายจัดการที่ดินและทรัพย์สิน

<b>การไฟฟ้าฝ่ายผลิตแห่งประเทศไทย</b> องค์การการไฟฟ้าฝ่ายผลิตแห่งประเทศไทย 100 ถนนพระรามที่ 6 กรุงเทพฯ 10600 โทร. 0-2646-4000 โทรสาร 0-2646-4001 (เว็บไซต์: <a href="http://www.egat.co.th">www.egat.co.th</a> )		
วันที่	25/6 (นาย) (นาย) / (นาย) (นาย)	
ผู้ทำ	(นาย) (นาย) / (นาย) (นาย)	
ชื่อ	(นาย) (นาย) / (นาย) (นาย)	
เลขที่	00000000000000000000	00000000000000000000



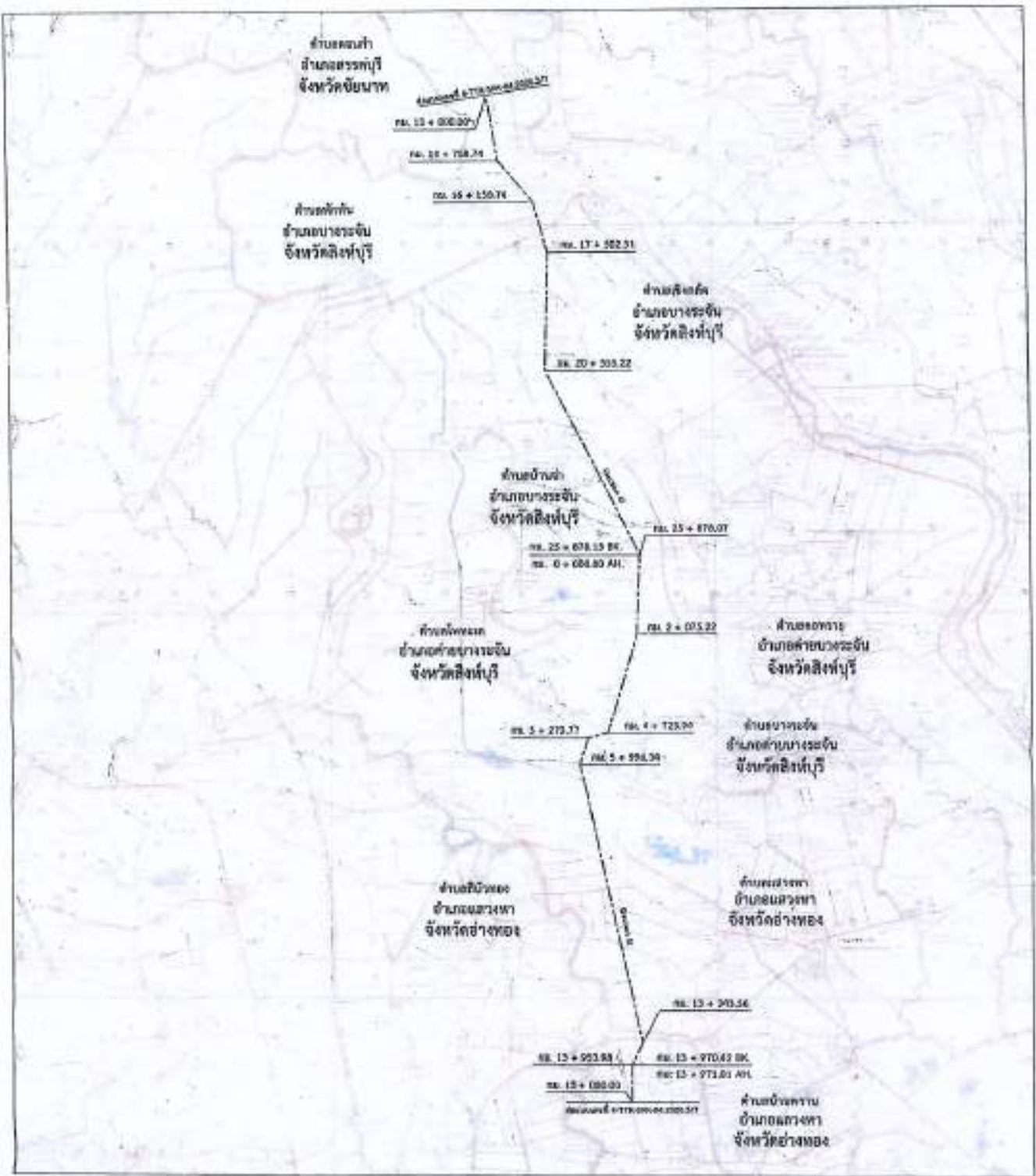

----- ระบบแรงดันไฟฟ้า 500 กิโลโวลต์ สายโค - สายโค

**บริษัท นานา จำกัด**  
*Nana Co., Ltd.*  
 บริษัท จ้างเหมาขุดเจาะ  
 ผู้ชำนาญการพิเศษ ฝ่ายจัดการที่ดินและทรัพย์สิน

<b>การไฟฟ้าฝ่ายผลิตแห่งประเทศไทย</b> องค์การการไฟฟ้าฝ่ายผลิตแห่งประเทศไทย 111 หมู่ 10 ตำบลท่าศาลา อำเภอเมือง จังหวัดเชียงใหม่ โทร. 053-255111 โทรสาร 053-255112 พ.ศ. 2539 (พ.ร.บ. การไฟฟ้าฝ่ายผลิตแห่งประเทศไทย 2539)	
อนุมัติ  (นาย) อดิศักดิ์ อธิบดี	 (นาย) อดิศักดิ์ ผู้อำนวยการโครงการ
อนุมัติ  (นาย) อดิศักดิ์ ผู้อำนวยการโครงการ	 (นาย) อดิศักดิ์ ผู้อำนวยการโครงการ

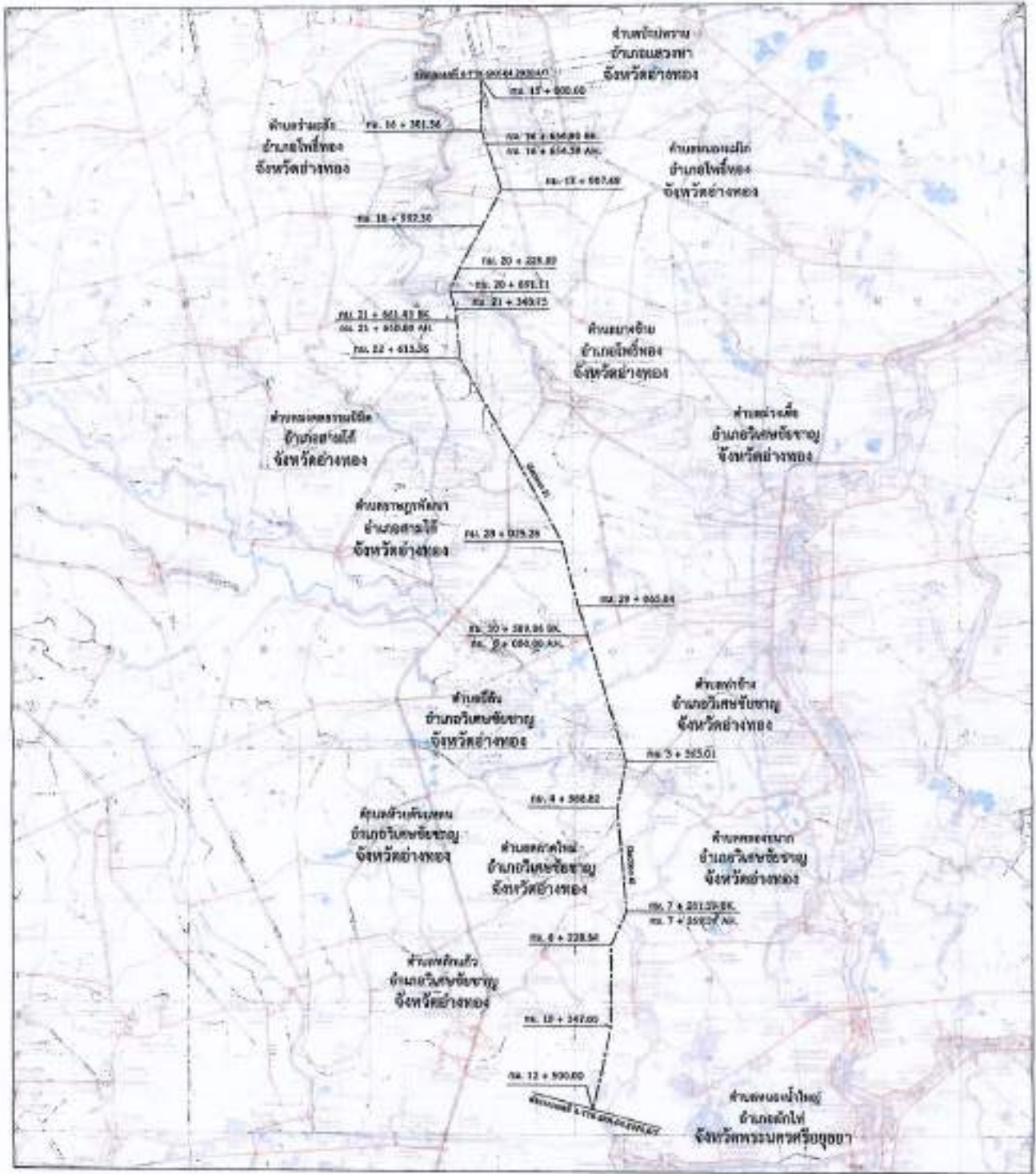

----- ระบบโครงข่ายไฟฟ้า 500 กิโลโวลต์ พายัพ - ยานนาวา

บริษัท กสท โทรคมนาคม จำกัด (มหาชน)  
**East Hill**  
 นายสารชัย อรุณกุล พุทธวิภา  
 ผู้อำนวยการพิเศษ ด้านกิจการพิเศษและทรัพย์สิน

**การไฟฟ้าฝ่ายผลิตแห่งประเทศไทย**

แผนพัฒนาระบบส่งกำลังไฟฟ้าภาคตะวันออกเฉียงเหนือ  
 (ใน ช่วงแผนการพัฒนาระบบส่งกำลังไฟฟ้า  
 100 กิโลโวลต์ - 500 กิโลโวลต์)  
 โครงการระบบส่งกำลังไฟฟ้า 500 กิโลโวลต์ สายพยุหะ - ยานนาวา  
 (ระยะทางประมาณ 60.00 กิโลเมตร)

วันที่: \_\_\_\_\_  
 นายสารชัย อรุณกุล พุทธวิภา  
 ผู้อำนวยการพิเศษ ด้านกิจการพิเศษและทรัพย์สิน

วันที่: \_\_\_\_\_  
 นายสารชัย อรุณกุล พุทธวิภา  
 ผู้อำนวยการพิเศษ ด้านกิจการพิเศษและทรัพย์สิน

วันที่: \_\_\_\_\_  
 นายสารชัย อรุณกุล พุทธวิภา  
 ผู้อำนวยการพิเศษ ด้านกิจการพิเศษและทรัพย์สิน



----- ระบบโครงข่ายไฟฟ้า 500 กิโลโวลต์ ส่วนใต้ - ส่วนใต้

วิระพัฒน์ กฤษณะ  
*Virat Kritsanaporn*  
 มาตรการเชิงกฎหมาย ชุดตรวจ  
 (ผู้อำนวยการพิเศษ ฝ่ายจัดการที่ดินและทรัพย์สิน)

<b>การไฟฟ้าฝ่ายผลิตแห่งประเทศไทย</b> บริษัทการไฟฟ้าฝ่ายผลิตแห่งประเทศไทย จำกัด ชั้น 5 อาคาร 500 กิโลโวลต์ ส่วนใต้ หมายเลขทะเบียนใบอนุญาตประกอบกิจการ 500-00-00000 (รายละเอียดเพิ่มเติม โทร. 02-000-0000)		
ผู้ตรวจ   (วิระพัฒน์ กฤษณะ) ผู้อำนวยการพิเศษ		
ผู้รับ   (นาย/นาง/นางสาว) (ตำแหน่ง)   (นาย/นาง/นางสาว) (ตำแหน่ง)		
วันที่ ๒๕/๐๖/๒๕๖๖ ๒๕๖๖	ที่ ๕๐๐/๒๕๖๖ ๒๕๖๖	เลขที่ ๕๐๐/๒๕๖๖ ๒๕๖๖

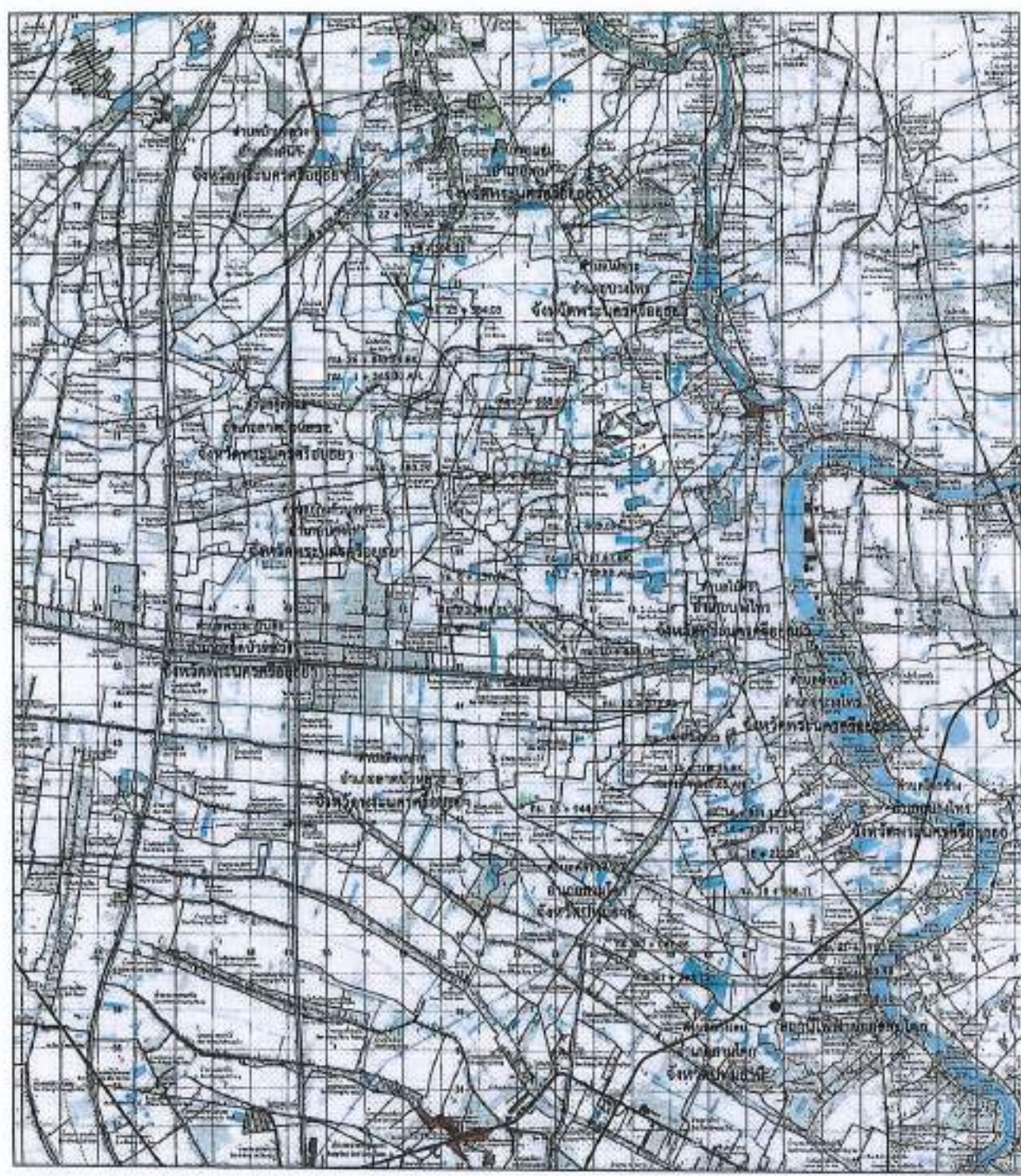

มาตราส่วน 1:80,000

----- วนบโคจรสายไฟฟ้า 500 กิโลโวลต์ พาดวงรี - สามโคก

รับรองว่าถูกต้อง  
*David Hirsi*  
นางสาวอริศราภรณ์ พุทธิรักษา  
ผู้อำนวยการพิเศษ ฝ่ายจัดการที่ดินและทรัพย์สิน

ขนาดรูป 40 ซม. x 70 ซม. Section 6: 81, 82, 83, 84, 85 และ 86 (รวมพื้นที่ทั้งหมด 1,514.35 ไร่) ครอบคลุมพื้นที่ตำบลบ้านดู่และตำบลบ้านดู่พัฒนา อำเภอสามโคก จังหวัดนนทบุรี

<b>การไฟฟ้าฝ่ายผลิตแห่งประเทศไทย</b>		
แผนพัฒนาระบบผลิตไฟฟ้าของฝ่ายผลิตแห่งประเทศไทย ระยะยาว ปีงบประมาณ 2557 - 2562 300,000 เมกะวัตต์ - 30,000 เมกะวัตต์ พิจารณาโครงการพัฒนาระบบสายส่งไฟฟ้าแรงดัน 500 กิโลโวลต์ (รวมพื้นที่ 1,514.35 ไร่) อำเภอ สามโคก		
วันที่	 (นาย อดิศักดิ์) อดิศักดิ์	
ชื่อ	 (นาย อดิศักดิ์) อดิศักดิ์	
ตำแหน่ง		
ชื่อ		
ตำแหน่ง	(นาย อดิศักดิ์)	(นาย อดิศักดิ์)
ชื่อ		
ตำแหน่ง	(นาย อดิศักดิ์)	(นาย อดิศักดิ์)
ชื่อ		
ตำแหน่ง	(นาย อดิศักดิ์)	(นาย อดิศักดิ์)
ชื่อ		
ตำแหน่ง	(นาย อดิศักดิ์)	(นาย อดิศักดิ์)

แผนปฏิบัติงานชี้แจงเรื่องการจัดกรรมสิทธิ์ที่ดิน  
 เซลระบบโครงข่ายไฟฟ้า ๕๐๐ กิโลโวลต์ ท่าตะโก - สามโคก

วันที่	เวลา	สถานที่ประชุม	ตำบล	อำเภอ	จังหวัด
๑๙ กุมภาพันธ์ ๒๕๖๔	๑๐.๐๐ - ๑๒.๐๐ น.	ห้องประชุมองค์การบริหารส่วน ตำบลหนองแม่ไก่	หนองแม่ไก่	โพธิ์ทอง	อ่างทอง
๒๒ กุมภาพันธ์ ๒๕๖๔	๑๐.๐๐ - ๑๒.๐๐ น.	ห้องประชุมองค์การบริหารส่วน ตำบลยางซ้าย	ยางซ้าย	โพธิ์ทอง	อ่างทอง
	๑๓.๐๐ - ๑๕.๐๐ น.				
๒๓ กุมภาพันธ์ ๒๕๖๔	๑๐.๐๐ - ๑๒.๐๐ น.	ห้องประชุมเทศบาลรามะสัก	รามะสัก	โพธิ์ทอง	อ่างทอง
๒๔ กุมภาพันธ์ ๒๕๖๔	๑๐.๐๐ - ๑๒.๐๐ น.	ที่ทำการผู้ใหญ่บ้านหมู่ ๖ ตำบลราษฎร์พัฒนา	ราษฎร์พัฒนา	สามโก้	อ่างทอง
๒๕ กุมภาพันธ์ ๒๕๖๔	๑๐.๐๐ - ๑๒.๐๐ น.	ห้องประชุมเทศบาลตำบลม่วงเตี้ย	ม่วงเตี้ย	วิเศษชัยชาญ	อ่างทอง
๑ มีนาคม ๒๕๖๔	๑๐.๐๐ - ๑๒.๐๐ น.	ห้องประชุมองค์การบริหารส่วน ตำบลยี่ล้น	ยี่ล้น	วิเศษชัยชาญ	อ่างทอง
๒ มีนาคม ๒๕๖๔	๑๐.๐๐ - ๑๒.๐๐ น.	ห้องประชุมเทศบาลตำบลท่าช้าง	ท่าช้าง	วิเศษชัยชาญ	อ่างทอง
๓ มีนาคม ๒๕๖๔	๑๐.๐๐ - ๑๒.๐๐ น.	ห้องประชุมองค์การบริหารส่วน ตำบลตลาดใหม่	ตลาดใหม่	วิเศษชัยชาญ	อ่างทอง
๔ มีนาคม ๒๕๖๔	๑๐.๐๐ - ๑๒.๐๐ น.	ห้องประชุมองค์การบริหารส่วน ตำบลหลักแก้ว	หลักแก้ว	วิเศษชัยชาญ	อ่างทอง
๕ มีนาคม ๒๕๖๔	๑๐.๐๐ - ๑๒.๐๐ น.	ห้องประชุมองค์การบริหารส่วน ตำบลสีบัวทอง	สีบัวทอง	แสวงหา	อ่างทอง
	๑๓.๐๐ - ๑๕.๐๐ น.				
๘ มีนาคม ๒๕๖๔	๑๐.๐๐ - ๑๒.๐๐ น.	ห้องประชุมเทศบาลตำบลเพชร เมืองทอง	แสวงหา	แสวงหา	อ่างทอง
๙ มีนาคม ๒๕๖๔	๑๐.๐๐ - ๑๒.๐๐ น.	ห้องประชุมองค์การบริหารส่วน ตำบลบ้านพราน	บ้านพราน	แสวงหา	อ่างทอง
	๑๓.๐๐ - ๑๕.๐๐ น.				
๑๐ มีนาคม ๒๕๖๔	๑๐.๐๐ - ๑๒.๐๐ น.				

แผนกเผยแพร่ข่าวสารงานที่ดิน  
 กองบริหารงานที่ดิน  
 ฝ่ายที่ดิน  
 การไฟฟ้าฝ่ายผลิตแห่งประเทศไทย  
 โทร. ๐ ๒๔๓๖ ๑๖๑๔  
 โทรสาร ๐ ๒๔๓๖ ๑๖๔๓